

Een uitgave van  
Intradura voor



GEMEENTE  
**BEVER**

**INTRA  
DURA**

**Afval-  
kalender  
binnenin**

# Weg met sorteertwijfels!

Ontdek onze tips over  
sorteren en thuiscomposter

JUNI 2022

**INTRA  
DURA** **D** **krant**

de krant van INTRADURA  
boordevol afvaltips

Zullen we van

jouw pak keukenzout

een pak bloemsuiker

maken?



Recyclage, daar wordt iedereen beter van. Of het nu een blikje frisdrank, een plastic zakje, een kartonnen doos of een glazen fles is. Want door te recyclen maken we van afval nieuwe grondstoffen en zo gaan we er allemaal op vooruit. Help ons recyclen door overal te sorteren. Daar wordt je taart ook beter van.

Alle verpakkingen recycleren.  
**We gaan ervoor.**



**Fostplus**   
meer info op [fostplus.be](https://www.fostplus.be)

# INHOUD

## 4 Sorteeranalyse

Hoe zit het met onze  
sorteergewoontes?

## 6 Dossier groenafval

Over thuiscomposteren  
en tuin- en keukenafval vermijden

## 14 Voor jou getest

Hoe sluikstorten voorkomen?

## 15 Tips & weetjes

Zo wordt je afvalzak altijd  
meegenomen

## Voorwoord

Beste inwoner,

Als nieuwe voorzitter wil ik allereerst mijn voorganger, Michel Valkeniers, bedanken. Tijdens zijn driejarige ambtstermijn zijn, in ons werkingsgebied, de eerste stappen gezet in de **harmonisatie van de afvalinzameling**. Denk maar aan de uniforme afvalzakken, maar ook de aanpak van zwerfvuil en sluikstorten, de coördinatie van asbestophalingen enz.

Op die harmonisatie wil ik verder bouwen. Samen met jullie. Inwoners zeggen mij bijvoorbeeld dat ze **intergemeentelijke recyclageparken** willen. Dan kan je jouw afval binnenbrengen in het park dat zich het dichtst in jouw buurt bevindt, ook als is dat in een andere gemeente. Ambitueus, maar wel haalbaar. Ik zet alvast mijn schouders mee onder een proefproject.

Ook wil ik nog meer inzetten op **afvalpreventie**. In deze ID-krant vind je de resultaten terug van onze restafvalzakanalyse. De conclusie is: we kunnen beter. En daar wil ik mij samen met Intradura voor inzetten.

Veel leesplezier.



**Jef Walravens**  
Voorzitter Intradura

### COLOFON

De 'afvalkrant' is een uitgave van Intradura, jaargang juni 2022  
Verantwoordelijke uitgever: Intradura - Dorent 5, 1620 Drogenbos  
T 02 334 17 40 / F 02 334 17 41 / info@intradura.be / www.intradura.be

Redactie & vormgeving: Comith.be / Druk: Daddy Kate





# Hoe zit het met onze sorteergewoontes?

**Net zoals in 2019 werd in 2021 voor de tweede keer een sorteeraanlyse uitgevoerd. Wat bevindt er zich in jouw restafvalzak?**

Eind 2021 werden in alle gemeenten willekeurig restafvalzakken opgehaald voor deze analyse. De inhoud werd uitgesorteerd in 15 soorten afvalstoffen (restafval en recycleerbaar materiaal dat niet in de restafvalzak thuishoort).

Waarom doen we dit? Restafval is dat deel van ons afval dat niet recycleerbaar is en naar de verbrandingsoven gaat. Om afval de wereld uit te helpen, moeten we dit deel zo klein mogelijk houden. Bovendien is het ook de duurste afvalzak. Je hebt er dus alle belang bij om er minder in te stoppen.

## **MEER DAN 58,8% RECYCLEERBAAR**

In de restafvalzak van Intradura zit gemiddeld 58,8% recycleerbaar afval.

Het grootste aandeel bestaat uit groente-, fruit- en etensresten.

**Voedselresten** vormen een belangrijke groep van restjes gekookt eten, charcuterie, groenten, yoghurt en andere etenswaren. Allemaal zaken die je in je gft-zak mag stoppen of aan je kippen kan geven. Veel van dat eten is niet eens geopend of nog niet voor de helft gebruikt.

## ***Er mag meer bij pmd en gft dan je denkt***

De tweede grootste groep is die van **pmd**. Sinds begin 2021 mag je in de blauwe zak naast plastic flessen, metalen verpakkingen en drankkartons ook zowat alle plastic verpakkingen deponeren. Vooral de kleinere verpakkingen van snoep en vuile verpakkingen

zoals botervlootjes, verpakking van vlees, yoghurtpotjes ... komen nog te weinig in de pmd-zak terecht.

Verder blijven er ook **herbruikbare spullen** en **papier en karton** in de restafvalzak verdwijnen.

## **50% MINDER RESTAFVAL IS HAALBAAR**

De cijfers geven aan dat we gemakkelijk ons restafval en dus ook de kost met de helft kunnen verminderen door beter te sorteren én afval te vermijden. Er zijn bijvoorbeeld veel herbruikbare alternatieven te vinden zoals vaste zeep in plaats van flessen vloeibare zeep, herbruikbare pampers en ontschminkingsdoekjes, ... Check zeker ook onze tips rond gft op de volgende pagina's!

*We kunnen ons restafval  
en dus ook de kostprijs  
gemakkelijk met de helft  
verminderen door beter  
te sorteren én afval  
te vermijden.*



**GFT**  
40,1%



**Textiel**  
2,7%



**Inerte materialen**  
0,3%



**Plastic verpakking**  
8,8%



**PMD**  
1,5%



**KGA**  
0,6%



**P&K**  
3,2%



**Glas**  
0,9%



**Metalen**  
0,3%



**Hout**  
0,2%



**AEEA**  
0,3%

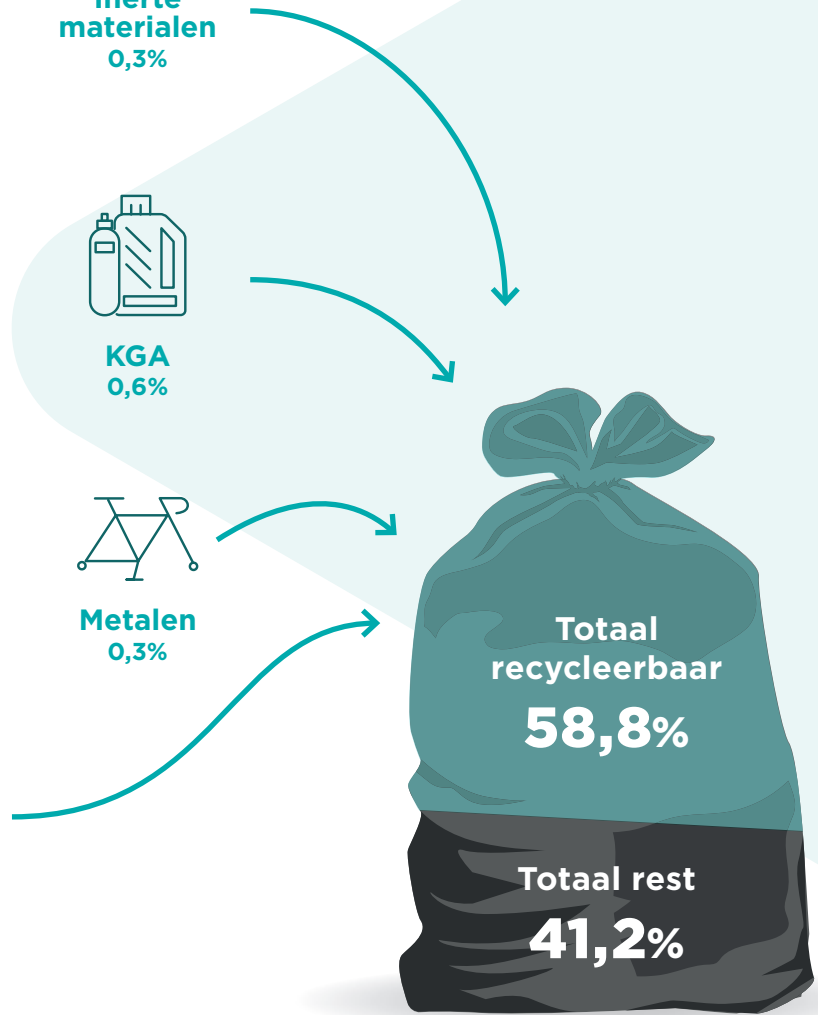

## OPROEP



### Help ons mee naar oplossingen zoeken

We hebben een duidelijk overzicht van wat er in de restafvalzak zit. **Waarom** het in de restafvalzak belandt, daar kan JIJ ons bij helpen!

Beantwoord anoniem een paar vragen via [intradura.be/hoe-sorteer-jij-thuis](https://intradura.be/hoe-sorteer-jij-thuis).

Wie weet wijs jij ons de weg naar oplossingen die je restafvalzak verkleinen!



Een gemiddelde restafvalzak in Bever weegt 11,5 kg. Dat is heel zwaar. In het hele werkingsgebied van Intradura bedraagt dat gemiddelde slechts 6,8kg. Hoe komt dat? Letterlijk de helft van wat we in de (dure) restafvalzak gooien in Bever is organisch keukenafval (5,8 kg/zak). In dit dossier krijg je tips voor thuiscomposteren, geven we ideetjes om tuin- en keukenafval te vermijden en ontdek je hoe jouw gemeente je hierbij helpt.

# Word compostkampioen (en houd kippen)

Eigenlijk is groenafval helemaal geen afval, maar een grondstof. Heb je een tuin(tje), dan is al dat organisch materiaal nuttig als compost of kippenvoer.

## JE COMPOSTVAT ALS COMPAGNON

Thuiscomposteerders en kringlooptuinierders weten het al langer: als je het slim aanpakt, kan je al je organisch tuin- en keukenafval een tweede leven geven. Ofwel door te composteren en te verwerken in je eigen tuin, ofwel door te voeren aan je kippen.

Het enige wat je nodig hebt is een compostvat of -bak, die je bij voorkeur op een halfzonnig plekje zet in je tuin. Vul het vat of de bak afwisselend met droog (bv. houtsnippers) en nat materiaal (bv. gras). Breng regelmatig zuurstof in het vat met een beluchtingsstok. Heb je nog enkele vierkante meters over, dan kan je daar ook kippen houden, die met plezier die broodresten en andere gekookte etensresten voor je opeten.

## Wie 'lust' wat?



## WORKSHOP

Wil je wel eens zien hoe dat allemaal in zijn werk gaat? Schrijf je dan in voor de gratis workshop 'Thuiscomposteren' op zaterdag 18/06 om 10u (FR: 11.30u). Locatie: Intradura, Dorent 5, 1620 Drogenbos. Inschrijven via <https://intradura.be/nl/overzicht-workshops-en-infoavonden>

# AFVALKALENDER

## JULI › DECEMBER 2022 UITNEEMBAAR



### RESTAFVAL (RES)

Alle afval dat niet recycleerbaar is en in de restafvalzak past.

#### WAT MAG?

✓ Verwijld papier, aluminiumfolie, niet recycleerbaar plastic of kunststofafval, kauwgom, kattenbakvulling, stofzuigerzakken ...

#### WAT IS NIET TOEGELATEN?

✗ Recycleerbare voorwerpen, dode dieren, chemische producten (kg), ...

**Plaats de door de gemeente goedgekeurde huisvuilzak dichtgebonden en duidelijk zichtbaar op de stoep.**

**Restafvalzakken zijn verkrijgbaar op het gemeentehuis.**

### TEXTIEL

#### WAT MAG?

✓ Nog bruikbaar en niet-bruikbaar textiel zoals: kledij, schoenen (in paar), handtassen, beddengoed (lakens, (dons)dekens, slaapzak, ...), gordijnen, handdoeken, tafellakens

#### WAT IS NIET TOEGELATEN?

✗ Vervuild of nat textiel, tapijten, elektrische dekens, matrassen

Stop het textiel in een gesloten zak, zo behoudt het zijn waarde.

Textielcontainer staat permanent opgesteld voor het gemeentehuis.

### GROENCONTAINER BEVER

**Ligging:** Mlydt - 1547 BEVER

**Openingsuren:** Vanaf 01/04 tot 30/11  
Woensdag, donderdag en vrijdag:

van 13 u. tot 17.30 u.

Elke zaterdag:

10 u. tot 12 u. en van 13 u. tot 17.30 u.

**Wat aanleveren:** gazongras, klein tuinafval en klein snoeihout

**Voorwaarden:** Iedere inwoners kan zich aanbieden, met een toegangsbadge.

Indien u daarover nog niet beschikt, kan u steeds terecht met een aanvraag bij het gemeentebestuur, dit tijdens de openingsuren.

### GLASCONTAINERS

Glas deponceert u in de glasballen, die u vindt op Mlydt en Plaats (gemeentehuis).

Het is **verboden** vuilnis, puin of welk afval ook te deponeren naast de glascontainer.

Ook indien de container zijn maximum capaciteit heeft bereikt en u er dus geen glas meer kan in deponeren, mag u uw glas niet naast de container achter laten.

Diegene die de bepaling van het GAS-reglement overtreedt moet de zaken onmiddellijk opruimen en zal bestraft worden met een administratieve geldboete.

### GROFVUIL (GV) OP AFSPRAAK EN BETALEND

Voorwerpen die niet recycleerbaar zijn en niet in een restafvalzak kunnen

✓ Frigobox, isolatiemateriaal (rotswool), voorwerpen die uit verschillende materialen bestaan die niet van elkaar te scheiden zijn, zoals een zetel, een stoel met bekleding, een tuinslang, een reiskoffer, ...

✗ Recycleerbaar materiaal zoals metalen, houten meubelen, elektrische apparaten, harde kunststoffen, matrassen, ...

#### Heb je grofvuil?

De ophaaldata staan vermeld op de kalender. **Bel tot een week vóór de voorziene ophaaldatum** naar 02 334 17 40, mail naar [grofvuil@intradura.be](mailto:grofvuil@intradura.be) of surf naar [www.intradura.be](http://www.intradura.be) en vul het aanvraagformulier in.

#### Belangrijk:

vermeld de hoeveelheid van het grofvuil en de samenstelling ervan (wat je precies wil meegeven).

#### Tarief:

€ 0.26/kg. De dag van de ophaling moet je thuis zijn. Het grofvuil wordt gewogen en je betaalt meteen met bancontact (niet met cash geld).

**Opmerking:** Er wordt aangeraden om het grofvuil niet de avond voordien buiten te plaatsen, zo voorkom je dat er andere zaken worden bijgezet.

### KLEIN GEVAARLIJK AFVAL (KGA)

**Alle huishoudelijke stoffen die gevaarlijk zijn voor mens en milieu.**

Met kga kan je terecht op de **stilstandplaats, in het Centrum**. Daar staat de chemocar van Intradura, waar je terecht kan met dit kga.

#### Openingsuren:

15u - 18u

Deze stoffen worden soort per soort apart opgeslagen om gevaarlijke chemische reacties te vermijden.

#### WAT MAG?

✓ Verven, inktten, lijmen, harsen, olie, vetten, solventen, zuren, bossen, schoonmaakmiddelen, batterijen, stoffen en producten met kwik, verpakkingen die leeg zijn of nog resten bevatten van hogervermelde afvalstoffen

#### WAT IS NIET TOEGELATEN?

✗ Vervallen geneesmiddelen (apotheker), kogels of andere springstoffen, herbruikbare gasflessen

#### Zorg ervoor dat:

de verpakking goed dicht is of niet lekt; je de producten zoveel mogelijk in de oorspronkelijke verpakking binnenbrengt. Heb je de oorspronkelijke verpakking niet meer? Breng het dan in een ander stevig en goed afsluitbare verpakking.

# AFVALKALENDER

## JULI > DECEMBER 2022

### UITNEEMBAAR



GEMEENTE  
**BEVER**

Fostplus

↑ INTRA  
DURA

| JULI  |         |  |  |  |  |  |
|-------|---------|--|--|--|--|--|
| VR 1  |         |  |  |  |  |  |
| ZA 2  |         |  |  |  |  |  |
| ZO 3  |         |  |  |  |  |  |
| MA 4  | P-K     |  |  |  |  |  |
| DI 5  |         |  |  |  |  |  |
| WO 6  |         |  |  |  |  |  |
| DO 7  |         |  |  |  |  |  |
| VR 8  |         |  |  |  |  |  |
| ZA 9  |         |  |  |  |  |  |
| ZO 10 |         |  |  |  |  |  |
| MA 11 |         |  |  |  |  |  |
| DI 12 |         |  |  |  |  |  |
| WO 13 |         |  |  |  |  |  |
| DO 14 |         |  |  |  |  |  |
| VR 15 | PMD RES |  |  |  |  |  |
| ZA 16 |         |  |  |  |  |  |
| ZO 17 |         |  |  |  |  |  |
| MA 18 |         |  |  |  |  |  |
| DI 19 |         |  |  |  |  |  |
| WO 20 |         |  |  |  |  |  |
| DO 21 |         |  |  |  |  |  |
| VR 22 |         |  |  |  |  |  |
| ZA 23 |         |  |  |  |  |  |
| ZO 24 |         |  |  |  |  |  |
| MA 25 | PMD RES |  |  |  |  |  |
| DI 26 |         |  |  |  |  |  |
| WO 27 |         |  |  |  |  |  |
| DO 28 |         |  |  |  |  |  |
| VR 29 |         |  |  |  |  |  |
| ZA 30 |         |  |  |  |  |  |
| ZO 31 |         |  |  |  |  |  |

| AUGUSTUS |                 |  |  |  |  |  |
|----------|-----------------|--|--|--|--|--|
| MA 1     | P-K             |  |  |  |  |  |
| DI 2     |                 |  |  |  |  |  |
| WO 3     | KGA-STANDPLAATS |  |  |  |  |  |
| DO 4     |                 |  |  |  |  |  |
| VR 5     |                 |  |  |  |  |  |
| ZA 6     |                 |  |  |  |  |  |
| ZO 7     |                 |  |  |  |  |  |
| MA 8     | PMD RES         |  |  |  |  |  |
| DI 9     |                 |  |  |  |  |  |
| WO 10    |                 |  |  |  |  |  |
| DO 11    |                 |  |  |  |  |  |
| VR 12    |                 |  |  |  |  |  |
| ZA 13    |                 |  |  |  |  |  |
| ZO 14    |                 |  |  |  |  |  |
| MA 15    |                 |  |  |  |  |  |
| DI 16    |                 |  |  |  |  |  |
| WO 17    |                 |  |  |  |  |  |
| DO 18    |                 |  |  |  |  |  |
| VR 19    |                 |  |  |  |  |  |
| ZA 20    |                 |  |  |  |  |  |
| ZO 21    |                 |  |  |  |  |  |
| MA 22    | PMD RES         |  |  |  |  |  |
| DI 23    |                 |  |  |  |  |  |
| WO 24    |                 |  |  |  |  |  |
| DO 25    |                 |  |  |  |  |  |
| VR 26    |                 |  |  |  |  |  |
| ZA 27    |                 |  |  |  |  |  |
| ZO 28    |                 |  |  |  |  |  |
| MA 29    |                 |  |  |  |  |  |
| DI 30    |                 |  |  |  |  |  |
| WO 31    |                 |  |  |  |  |  |

| SEPTEMBER |                         |  |  |  |  |  |
|-----------|-------------------------|--|--|--|--|--|
| DO 1      |                         |  |  |  |  |  |
| VR 2      |                         |  |  |  |  |  |
| ZA 3      |                         |  |  |  |  |  |
| ZO 4      |                         |  |  |  |  |  |
| MA 5      | PMD RES                 |  |  |  |  |  |
| DI 6      |                         |  |  |  |  |  |
| WO 7      |                         |  |  |  |  |  |
| DO 8      |                         |  |  |  |  |  |
| VR 9      |                         |  |  |  |  |  |
| ZA 10     |                         |  |  |  |  |  |
| ZO 11     |                         |  |  |  |  |  |
| MA 12     | P-K                     |  |  |  |  |  |
| DI 13     |                         |  |  |  |  |  |
| WO 14     |                         |  |  |  |  |  |
| DO 15     |                         |  |  |  |  |  |
| VR 16     |                         |  |  |  |  |  |
| ZA 17     |                         |  |  |  |  |  |
| ZO 18     |                         |  |  |  |  |  |
| MA 19     | PMD RES                 |  |  |  |  |  |
| DI 20     |                         |  |  |  |  |  |
| WO 21     |                         |  |  |  |  |  |
| DO 22     |                         |  |  |  |  |  |
| VR 23     |                         |  |  |  |  |  |
| ZA 24     | GV OP AFROEP & BETALEND |  |  |  |  |  |
| ZO 25     |                         |  |  |  |  |  |
| MA 26     |                         |  |  |  |  |  |
| DI 27     |                         |  |  |  |  |  |
| WO 28     |                         |  |  |  |  |  |
| DO 29     |                         |  |  |  |  |  |
| VR 30     |                         |  |  |  |  |  |

| OKTOBER |                 |  |  |  |  |  |
|---------|-----------------|--|--|--|--|--|
| ZA 1    |                 |  |  |  |  |  |
| ZO 2    |                 |  |  |  |  |  |
| MA 3    | PMD RES         |  |  |  |  |  |
| DI 4    |                 |  |  |  |  |  |
| WO 5    |                 |  |  |  |  |  |
| DO 6    |                 |  |  |  |  |  |
| VR 7    |                 |  |  |  |  |  |
| ZA 8    |                 |  |  |  |  |  |
| ZO 9    |                 |  |  |  |  |  |
| MA 10   | P-K             |  |  |  |  |  |
| DI 11   |                 |  |  |  |  |  |
| WO 12   |                 |  |  |  |  |  |
| DO 13   |                 |  |  |  |  |  |
| VR 14   |                 |  |  |  |  |  |
| ZA 15   |                 |  |  |  |  |  |
| ZO 16   |                 |  |  |  |  |  |
| MA 17   | PMD RES         |  |  |  |  |  |
| DI 18   |                 |  |  |  |  |  |
| WO 19   | KGA-STANDPLAATS |  |  |  |  |  |
| DO 20   |                 |  |  |  |  |  |
| VR 21   |                 |  |  |  |  |  |
| ZA 22   |                 |  |  |  |  |  |
| ZO 23   |                 |  |  |  |  |  |
| MA 24   |                 |  |  |  |  |  |
| DI 25   |                 |  |  |  |  |  |
| WO 26   |                 |  |  |  |  |  |
| DO 27   |                 |  |  |  |  |  |
| VR 28   |                 |  |  |  |  |  |
| ZA 29   |                 |  |  |  |  |  |
| ZO 30   |                 |  |  |  |  |  |
| MA 31   | PMD RES         |  |  |  |  |  |

| NOVEMBER |         |  |  |  |  |  |
|----------|---------|--|--|--|--|--|
| DI 1     |         |  |  |  |  |  |
| WO 2     |         |  |  |  |  |  |
| DO 3     |         |  |  |  |  |  |
| VR 4     |         |  |  |  |  |  |
| ZA 5     |         |  |  |  |  |  |
| ZO 6     |         |  |  |  |  |  |
| MA 7     | P-K     |  |  |  |  |  |
| DI 8     |         |  |  |  |  |  |
| WO 9     |         |  |  |  |  |  |
| DO 10    |         |  |  |  |  |  |
| VR 11    |         |  |  |  |  |  |
| ZA 12    |         |  |  |  |  |  |
| ZO 13    |         |  |  |  |  |  |
| MA 14    | PMD RES |  |  |  |  |  |
| DI 15    |         |  |  |  |  |  |
| WO 16    |         |  |  |  |  |  |
| DO 17    |         |  |  |  |  |  |
| VR 18    |         |  |  |  |  |  |
| ZA 19    |         |  |  |  |  |  |
| ZO 20    |         |  |  |  |  |  |
| MA 21    |         |  |  |  |  |  |
| DI 22    |         |  |  |  |  |  |
| WO 23    |         |  |  |  |  |  |
| DO 24    |         |  |  |  |  |  |
| VR 25    |         |  |  |  |  |  |
| ZA 26    |         |  |  |  |  |  |
| ZO 27    |         |  |  |  |  |  |
| MA 28    | PMD RES |  |  |  |  |  |
| DI 29    |         |  |  |  |  |  |
| WO 30    |         |  |  |  |  |  |

| DECEMBER |         |  |  |  |  |  |
|----------|---------|--|--|--|--|--|
| DO 1     |         |  |  |  |  |  |
| VR 2     |         |  |  |  |  |  |
| ZA 3     |         |  |  |  |  |  |
| ZO 4     |         |  |  |  |  |  |
| MA 5     | P-K     |  |  |  |  |  |
| DI 6     |         |  |  |  |  |  |
| WO 7     |         |  |  |  |  |  |
| DO 8     |         |  |  |  |  |  |
| VR 9     |         |  |  |  |  |  |
| ZA 10    |         |  |  |  |  |  |
| ZO 11    |         |  |  |  |  |  |
| MA 12    | PMD RES |  |  |  |  |  |
| DI 13    |         |  |  |  |  |  |
| WO 14    |         |  |  |  |  |  |
| DO 15    |         |  |  |  |  |  |
| VR 16    |         |  |  |  |  |  |
| ZA 17    |         |  |  |  |  |  |
| ZO 18    |         |  |  |  |  |  |
| MA 19    |         |  |  |  |  |  |
| DI 20    |         |  |  |  |  |  |
| WO 21    |         |  |  |  |  |  |
| DO 22    |         |  |  |  |  |  |
| VR 23    |         |  |  |  |  |  |
| ZA 24    |         |  |  |  |  |  |
| ZO 25    |         |  |  |  |  |  |
| MA 26    | PMD RES |  |  |  |  |  |
| DI 27    |         |  |  |  |  |  |
| WO 28    |         |  |  |  |  |  |
| DO 29    |         |  |  |  |  |  |
| VR 30    |         |  |  |  |  |  |
| ZA 31    |         |  |  |  |  |  |



## LEGENDE:

RES: RESTAFVAL

P-K: PAPIER - KARTON

PMD: PLASTIC VERPAKKINGEN, METALEN VERPAKKINGEN EN DRANKKARTONS

GV: GROFVUIL OP AFSPRAAK EN BETALEND

KGA: KLEIN GEVAARLIJK AFVAL STANDPLAATS



**Plaats je zak tussen 18u en 6u buiten.**

Tijdens de zomermaanden kunnen de ophalingen starten om 5u.

**Knoop de zak goed dicht.**

Plaats de afvalzakken goed zichtbaar op de stoep.

**Problemen bij ophaling? Meer info?**

Bel Intradura 02/334.17.40



**Installeer Recycle!**

Check ophaalmomenten, sorteerinformatie en inzamelpunten op je smartphone met de Recycle!-app. Dankzij handige notificaties ben je altijd mee.

Download snel de gratis app!

## PMD > HUIS-AAN-HUISZAMELING IN DE PMD-ZAK

### PLASTIC VERPAKKINGEN



### METALEN VERPAKKINGEN



### DRANKKARTONS



### Regels voor een goede recyclage

Flessen of andere verpakkingen goed leeggieten of -schrappen.

Duw plastic flessen plat, zet de dop erop en win plaats in de zak.

Verwijder de plastic folie van schaalpjes en gooi ze los van elkaar in de zak.

### NIET TOEGELATEN

- Verpakkingen bestaande uit een mix van materialen (bv. een laag plastic folie en een laag aluminiumfolie) die niet van elkaar kunnen gescheiden worden, zoals sommige drankzakjes, zakjes fruit, moes of natte dierenvoeding, ...
- Verpakkingen met een grotere inhoud dan 8 liter
- Piepschuim
- Anderen voorwerpen

### OPGELET!

- Steek de verpakkingen niet in elkaar en stop ze niet samen in een dicht-geknoopte zak.
- Niets vast-maken aan de buitenkant.

## PAPIER-KARTON > HUIS-AAN-HUISZAMELING



- Plastic folie verwijderen van tijdschriften
- Verzamelen in een stevige kartonnen doos

- Vuil papier en karton
- Behangpapier
- Cellofaanpapier en aluminiumfolie en -zakjes

## GLAS > IN DE GLASBOLLEN



- Scheiden van wit glas en gekleurd glas
- Volledig leeg

- Hittebestendig glas (bv. ovenschotels)
- Alle types van lampen
- Dekfels of doppen (= pmd)
- Porselein en keramiek, recipienten in terracotta
- Opaalglas en kristalglas
- Vlak glas zoals ramen en spiegels

## Nog sorteertwijfels over verpakkingen? Ga naar [betersorteren.be](http://betersorteren.be)

Meer info over de selectieve

inzameling, sorteren en recycleren:

[www.fastplus.be](http://www.fastplus.be)



Het Groene Punt-logo op een verpakking geeft aan dat de fabrikant van het product een bijdrage betaalt voor het inzamelen, sorteren en recycleren van verpakkingsafval. Het zegt niets over de recycleerbaarheid van het product of zijn verpakking en is dus geen sorteerinstructie.

SORTEREN DOEN  
**WE OVERAL.**  
NIET ENKEL THUIS!



## RECYCLAGEPARKEN

### Containerparken Silly, Lessines en Enghien

Het bestuur van Bever bereikte een akkoord met de Waalse afval-intercommunale IPALLE om onze inwoners toegang te verlenen tot de containerparken van Silly, Lessines en Enghien.

Deze containerparken zijn toegankelijk voor elke inwoner van Bever mits betaling van een jaarlijks abonnementsgeld van € 149 aan IPALLE (ter plaatse te betalen).

Daarna wordt u een toegangsbadge overhandigd, die u altijd op zak dient te hebben bij een bezoek aan het containerpark.

Om u toe te laten nog beter te sorteren besliste de gemeenteraad dd. 03/02/2009 u een subsidie toe te kennen van € 25 per jaar. Deze wordt u door de gemeente betaald na voorlegging van uw bewijs van betaling aan IPALLE.

Voor meer informatie kan u steeds terecht bij IPALLE, Rue de l'eau vive 1 - 7503 Froyennes:

Tel: 069 84 59 88 - [www.ipalle.be](http://www.ipalle.be)

### CONTAINERPARK SILLY

Chemijn Dugnonle 3 - 7830 SILLY  
Tel: 068 55 22 50

#### Openingsuren

Maandag: 12u30 tot 18u45  
Dinsdag t.e.m. zaterdag: van 8u30 tot 11u45 en van 13u tot 18u45  
Zondag: van 8u30 tot 12u15

In de maanden november, december, januari en februari sluit het containerpark om 17u45.

### CONTAINERPARK LESSINES

Avenue de prairie 1 - 7860 Lessines  
Tel: 068 33 93 79

#### Openingsuren

Maandag: 12u30 tot 18u45  
Dinsdag t.e.m. zaterdag: van 8u30 tot 11u45 en van 13u tot 18u45  
Zondag: van 8u30 tot 12u15

In de maanden november, december, januari en februari sluit het containerpark om 17u45.

### CONTAINERPARK ENGHIEU

Rue du Commerce - PETIT-ENGHIEN  
Tel: 02 395 87 65

#### Openingsuren

Maandag: 12u30 tot 18u45  
Dinsdag t.e.m. zaterdag: van 8u30 tot 11u45 en van 13u tot 18u45  
Zondag: van 8u30 tot 12u15

In de maanden november, december, januari en februari sluit het containerpark om 17u45.

## THUISCOMPOSTEREN

Composteren is een proces waarbij we organische reststoffen door micro-organismen en kleine ongewervelde diertjes onder welbepaalde omstandigheden laten omzetten tot een stabiel eindproduct: compost.

### De basisregels

Zodis de meeste levende wezens hebben de afbrokorganismen in de compost behoefte aan voedsel, vocht en zuurstof. Met die behoeftes moeten we als composteerder voortdurend rekening houden.

Goede composteersomstandigheden kunnen we bekomen door voortdurend een evenwichtige verhouding na te streven van zogenaamde Groene en Bruine materialen. Groene materiaal omvat de gemakkelijk verteerbare keukenresten, het grasmaaisel en de andere materialen die een zachte structuur hebben, veel vocht bevatten en rijk zijn aan voedingselementen.

Bruin materiaal daarentegen is stug en breekt veel langzamer af. Het verzekert een goede luchtdoorstroming doorheen de compost. Voorbeelden van bruin materiaal

zijn: houtsnippers, stengels van kruiden en vaste planten, fijne takjes van bomen en struiken, stro, dennenaalden, dorre en moeilijk verteerbare herfstbladeren ...

In de mate van het mogelijke worden beide soorten materiaal zoveel mogelijk afwisselend aan de compost toegevoegd.

Onder die omstandigheden doen de micro-organismen door hun activiteit de temperatuur in de compost stijgen. Soms gaat het maar over een paar graden, in heel 'actieve' compost kan de temperatuur echter oplopen tot 50 of 60° C en zelfs meer. Anderzijds zijn deze organismen voor hun activiteit ook afhankelijk van de temperatuur van de omgeving. Een compostvat werkt in de winter aanzienlijk trager dan in de zomer.

### Compostvaten

Een compostvat is te koop bij de Milieudienst.

Ook grote compostbakken (+/- 1m<sup>3</sup>) zijn verkrijgbaar. Aarbouwmodule compostbak eveneens verkrijgbaar.

### Milieudienst Bever

E-mail: [myriam.vanholder@bever-bievene.be](mailto:myriam.vanholder@bever-bievene.be)  
Tel: 054 51 70 85

## GEBRUIKTE GASFLESSEN

### Waar kan je terecht met een gasfles?

Raadpleeg de website [www.mijngasfles.be](http://www.mijngasfles.be) om te achterhalen waar je in je buurt een gasfles kan inleveren.

## ASBEST

Wie asbestplaten in grote hoeveelheden wil afvoeren, kan hiervoor terecht bij Intradura: [www.intradura.be](http://www.intradura.be) of **02/334.17.40**



Recycle!  
Download snel  
de gratis app



Meer info over de selectieve  
inzameling, sorteren en recycleren:  
[www.fostplus.be](http://www.fostplus.be)

Nog sorteertwijfels over verpakkingen? Ga naar [betersorteren.be](http://betersorteren.be)

# De afvalarme tuin

## Amai, wat een verschil

Geen fan van thuiscomposteren? Of gewoon geen plaats voor meerdere compostbakken? Dan is de afvalarme tuin iets voor jou. Vijf goudgroene tips.

### TIP 1: BEGIN MET MULCHMAAIEN

De snelste manier om je hoeveelheid tuinafval drastisch te verminderen, is omschakelen naar mulchmaaien. Daarbij wordt het grasmaaisel niet opgevangen, maar fijn versnipperd. Het verteert op de grasmat en voedt de bodem. Het maakt je gazon bovendien beter bestand tegen droogte.



### TIP 2: KIES BOMEN OF STRUIKEN DIE JE NAUWELIJKS HOEFT TE SNOEIEN

Leilindes, dakplatanen, bolcatalpa's moet je jaarlijks van alle takken ontdoen. Dat levert telkens vele bus-seltjes snoeihout op. Kies liever voor kleine bomen of grote struiken die amper snoei vereisen. Informeer bij de aankoop dus altijd naar de volwassen grootte en de vereiste snoei.

### TIP 3: VERMIJD WOEKERAARS

We zijn vaak ongeduldig en willen direct resultaat in de tuin. Een nieuwe haag bijvoorbeeld moet zo snel mogelijk dichtgroeien. Maar die sterke groei levert ook meer werk en snoeiafval op, elk jaar opnieuw. Oefen dus wat geduld en ga voor tragere alternatieven. Ook klimop kan je beter vervangen door een mooie klimplant die wat kleiner blijft.



### TIP 4: ONTDEK DE VOORDELEN VAN EEN STROOISELLAAG

Blaadjes, verhakseld snoeihout, fijn haagscheersel en halfverteerde compost kan je aanbrengen als strooisellaag achter een haag, aan de voet van bessenstruiken, tussen vaste planten enz. Die strooisellaag beschermt en verbetert de tuingrond en vermindert onkruidgroei.



### TIP 5: GEBRUIK SNOEIAFVAL ALS BOUWMATERIAAL

Met dikke takken maak je een geweven windscherm of compostbakken. Je kan er ook een houtwal mee bouwen of ze gebruiken als bonenstaken. Houtsnippen zijn dan weer nuttig om paadjes aan te leggen of gewoon als bodembedekker.

# Kostbare kost

## Minder weggooien = meer in je portemonnee

We gooien met z'n allen veel eten en drank weg.

Gemiddeld 37 kg per persoon en per jaar.

Per gezin betekent dat zo'n 369 euro.

### ONGEVEER 8% VAN ONZE VOEDINGSAANKOPEN GAAT VERLOREN

Van de vaste voeding komt een groot deel terecht in de gft-zak en op de composthoop thuis, maar ook in de restafvalzak. Dat zijn veel gft- en restafvalzakken per jaar. Daar moet je nog het bedrag bijtellen van wat het eten gekost heeft, het transport om het in huis te halen en de elektriciteit om het bewaren. Zo gooien we veel geld weg.

*"Ik doe mijn boodschappen op maandag voor de hele week. In het weekend verwerk ik zo veel mogelijk restjes in creatieve maaltijden."*

- Hilde F.

### WELKE VOEDING VERSPILLEN VLAAMSE GEZINNEN?

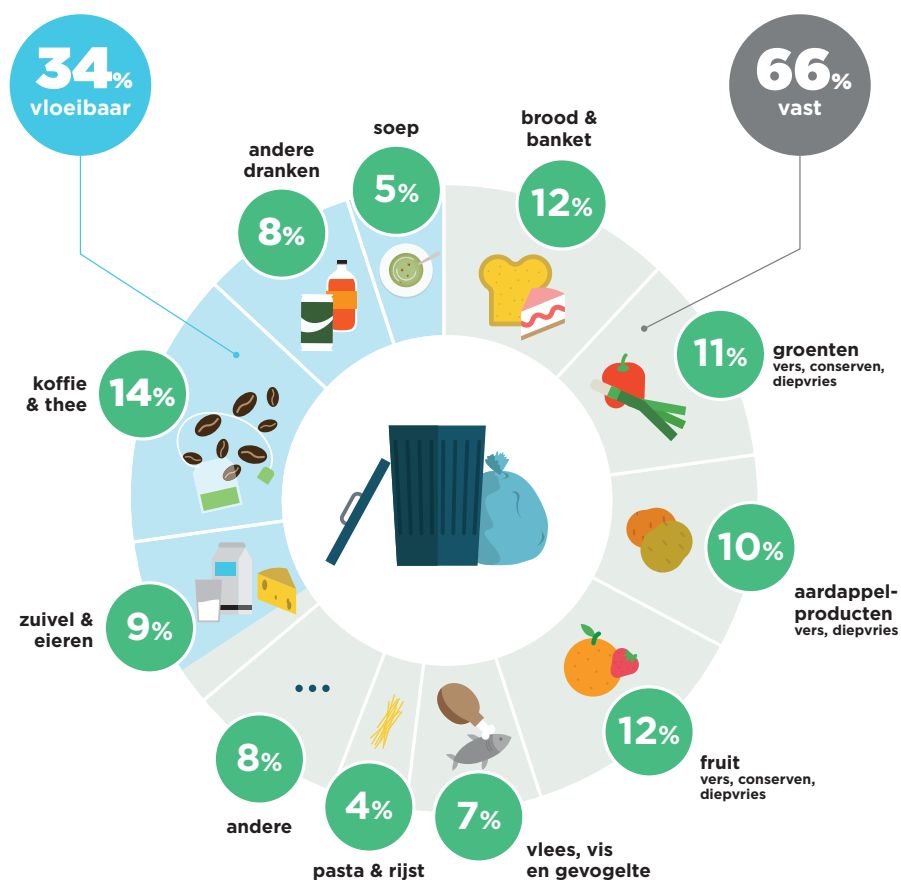

bron en afbeelding: Vlaamse Overheid  
[www.voedselverlies.be/studie-huishoudens](http://www.voedselverlies.be/studie-huishoudens)

### ZO VERMIJD JE VOEDSELRESTEN

1. Koop enkel wat je op krijgt (ook bij takeaway)
2. Bewaar voeding op de juiste manier; neem een koeltas mee naar de winkel
3. Kook geen te grote hoeveelheden
4. Plan 1 keer per week een restjesdag (best vóór je winkeldag)
5. Ruikt en smaakt het nog goed? Dan kan je het nog opeten.

# Bever helpt een handje

Zelf je tuin- en keukenafval verwerken is makkelijker dan je denkt. Bever geeft je een duwtje in de rug met enkele gesmaakte initiatieven. Maak er gebruik van!

## COMPOSTVAT EN -BAK VOOR THUISCOMPOSTEREN



Bij de milieudienst van de gemeente kan je een compostvat (290l), compostbak (1 m<sup>3</sup>) en aanbouwmodule (1 m<sup>3</sup>) kopen aan een gesubsidieerd bedrag.



## GROENCONTAINER MUYDT

Sinds maart staat de gemeentelijke groencontainer Muydt opnieuw ter beschikking van de inwoners. Op vertoon van de gratis groene toegangkaart (verkrijgbaar op het gemeentehuis) kan je er terecht met gazongras, klein tuinafval en klein snoeihout.

### Openingsuren

Woensdag – Donderdag – Vrijdag:  
van 13u tot 17u30

Zaterdag: van 10u tot 12u en van  
13u tot 17u30



## HAKSELEN AAN HUIS

Wil je je snoeiafval laten verwerken tot houtsnippers? Bel naar 0476 84 54 23 en de gemeente komt bij jou langs.

- forfait van € 5,00
- eerste werkman + hakselaar = € 10,00 / uur met een minimumtarief van 1 werkuur
- tweede werkman = € 7,00 / uur



## HOUTAFVAL OPSTOKEN

In Bever is houtafval verbranden in open lucht toegestaan. Houd wel minstens 100 m afstand van woningen. De weersomstandigheden moeten gunstig zijn (geen regen of felle wind).

## ZO DOE JE DAT

Op de website van Intradura vind je filmpjes over thuiscomposteren, bladeren en snoeihout verwerken in de tuin en andere tips:

<https://www.intradura.be/nl/minder-afval/een-afvalarme-tuin-hoe-doe-je-dat>

Volg je liever een workshop of infosessie? Dat kan ook. Bekijk het aanbod op de website van Intradura:

<https://www.intradura.be/nl/overzicht-workshops-en-infoavonden>

# Voor jou getest

## Hoe sluikestorten voorkomen?

Glasbollen zijn een trekpleister voor sluikestorters. Hoe kunnen we hen op een positieve manier op andere gedachten brengen?

Intradura testte het uit samen met Mooimakers. Het uitgangspunt was dat glascontainers vaak als vies worden gezien. Zo'n ongezellige plek nodigt onbewust uit om afval bij te plaatsen. Dus besloten wij om er voor te zorgen dat deze plekken vanaf nu positieve associaties oproepen. De resultaten zijn opvallend.



### PALEN MET OGEN IN ASSE

- geeft het gevoel 'bekeken' te worden, zodat je je gedrag in positieve zin aanpast



### BESTICKERING VAN ONDERGRONDSE CONTAINER IN HALLE, ASSE EN WEMMEL

- boomstammen en grasperkjes creëren effect van naturomgeving
- stimuleert op een ludieke manier om zorg te dragen voor het milieu



### BOEKENRUILBIB IN GRIMBERGEN

- samenwerking met school, jeugdvereniging, vrijwilligers en gemeente
- verhoogt de sociale samenhang binnen de buurt



### COMMUNICATIESTICKERS IN ASSE

- geven aan wat je met jouw afval hoort te doen
- taalafhankelijke instructies met tekeningen

### Spectaculair effect, maar ook blijvend?

Frieda Van Roy, projectcoördinator: "We zien dat de bijplaatsingen op de interventielocaties verder afnemen, van gemiddeld -79,1% na 3 weken tot -83,9% na 3 maanden. Dat is uiteraard positief, want een nette omgeving is fijner voor iedereen. Laten we dus ook in de toekomst denken aan de omwonenden en het milieu."

# Tips & weetjes



## Zo wordt je afvalzak altijd meegenomen



Zet de zak buiten **voor 6u 's morgens**, ook als de ophaler meestal wat later komt. Soms worden rondes gewisseld bij verlof of ziekte.



Zorg ervoor dat je zak goed zichtbaar is in **beide rijrichtingen** (bv. niet achter een muurtje).



Respecteer het **maximale gewicht** dat vermeld staat op de zak. Dat voorkomt scheuren en voor onze ophalers ook rugproblemen.



Stop geen zaken in de **pmd-zak** die er niet in thuishoren. Bind ook geen bussen of bidons aan de buitenkant vast.



Bied de zak **niet** aan in een **gesloten bak**.



Wat ook helpt: doe papier en karton in een **stevige, goed gesloten doos**. En voorziet aan je afvalzak een makkelijk **grijppunt**: bind eerst 2 overstaande flappen samen, dan de andere 2.

## Grofvuil voortaan op zaterdag

Grofvuilinzameling aan huis op afspraak gebeurt sinds begin 2022 op zaterdag. Zo hoef je geen dag verlof meer te nemen. Als dat geen service is!



## Asbestophaling aan huis

In februari startte asbestcoach Patrick met de organisatie van asbestophalingen aan huis voor grote hoeveelheden. Sindsdien kwamen er al meer dan 250 aanvragen onze richting uit.

### Meer info:

<https://intradura.be/nl/asbest-verwijderen>



## Veiligheid eerst: hou oogcontact!

Afval ophalen in het verkeer brengt altijd risico's met zich mee. Een vrachtwagenchauffeur moet heel veel in de gaten houden: het afval, zijn laders, het verkeer, de zwakke weggebruikers ... Voor de laders is het zicht vaak beperkt, precies door de aanwezigheid van de vrachtwagen. Wees daarom hoffelijk, en bedenk dat deze mensen noodzakelijk en waardevol werk leveren.

### WAT DOEN WIJ?

- De ophalers dragen fluokledij met reflecterende strepen.
- Zwaailichten waarschuwen al van ver.
- Bij het achteruit rijden weerklinkt een geluidsignaal.
- We organiseren opleidingen rond veilig werken.



### WAT KAN JIJ DOEN?

- Hou voldoende afstand. De vrachtwagen rijdt traag en stopt heel regelmatig.
- Weet dat jij hen makkelijker in de gaten kan houden dan zij jou.
- Maak oogcontact met lader en/of chauffeur, dan ben je zeker dat hij jou ook gezien heeft.
- Haal traag en voorzichtig in.

## JOB IN EIGEN STREEK

## Je afval is bij ons in goede handen Jouw loopbaan ook

### Intradura (Drogenbos) zoekt:

#### Chauffeur of chauffeur-lader C(E)

- Je rijdt ophaalrondes voor verschillende afvalfracties in verschillende gemeenten.
- Je wisselt rijden en laden af met je collega chauffeur-lader.
- Je bezit een rijbewijs C/CE en een attest vakbekwaamheid (code 95); je hebt praktijkervaring als chauffeur.

#### HR-verantwoordelijke

- Je kan goed communiceren en inspelen op (soms onverwachte) omstandigheden.
- Je opereert zowel op strategisch als op tactisch en operationeel hands-onniveau.
- Jouw aanstekelijke enthousiasme en positiviteit zorgt voor een aangename werksfeer.

#### Logistiek medewerker

- Je staat in voor de dagelijkse planning, coördinatie en opvolging van de ophaalrondes.
- Je bent hét aanspreekpunt voor chauffeurs en laders voor operationele vragen tijdens de rondes.
- Ook klachten behandel je op een klantvriendelijke manier.

Je komt terecht binnen een dynamische en stabiele organisatie met maatschappelijke impact.

Ga naar [www.intradura.be/vacatures](http://www.intradura.be/vacatures) en solliciteer!

**Meer info?** Kijk "Achter de schermen" en leer onze organisatie al wat beter kennen!

